

Ansicht Ost

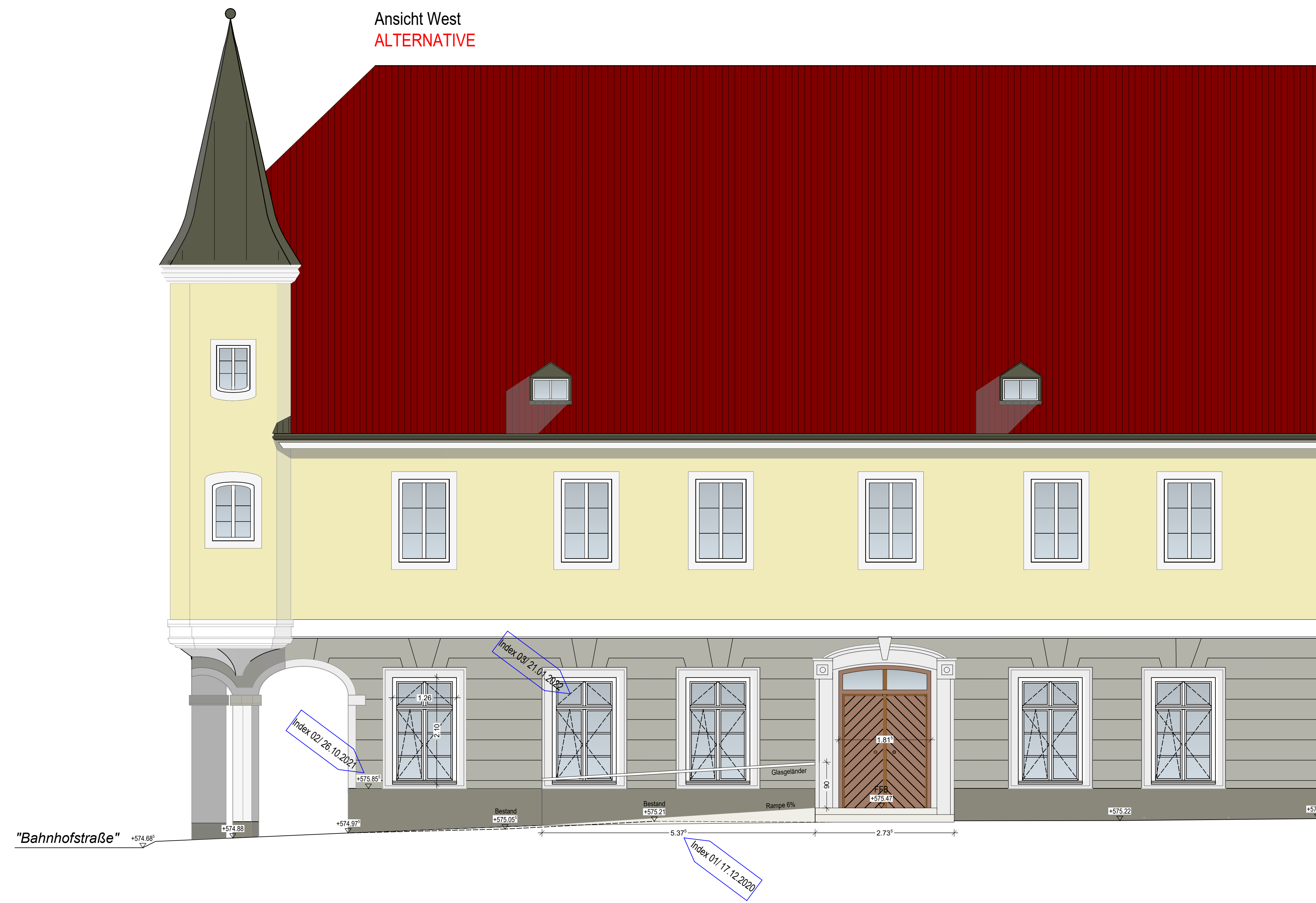

Ansicht West
ALTERNATIVE



Ansicht Nord

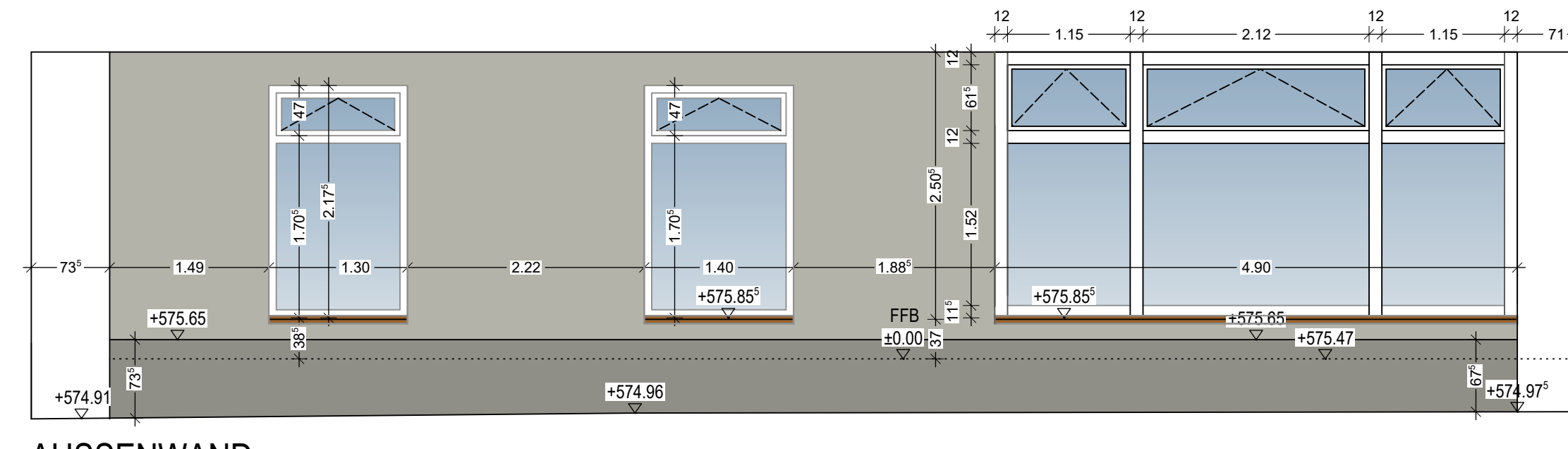

AUSSENWAND

Türhöhen:

Legende:

- ▲ Fertigteile UK
- ▼ Fertigteile OK
- ▲ Rohbau UK
- ▼ Rohbau OK
- ▲ Fertigteile UK
- ▼ Fertigteile OK
- ▲ Änderungshinweis mit Index
- ▲ Schnittlinie

Schraffurdefinition:

Mauerwerk Planziegel	Mauerwerk Spinnmauer	Vormauerung OK Mauerwerk
Mauerwerk Blockziegel	Stahlbeton Ortbeton	Dämmung
Mauerwerk Aussemaße erfüllt (z.B. Perle)	WU-Stahlbeton Ortbeton	Metallständerwände
Mauerwerk Porenbeton	Stahlbeton Elementwände	Metallständerwände Leichtbau mit Schalldämmungsforderung
Mauerwerk Kalksandstein	Stahlbeton Fertigteile	Holz
Mauerwerk Dämmziegel		Bestandsbauteile

Die Werkpläne gelten nur in Verbindung mit den Bewehrungs-, Schal- und Ausgussplänen. Plan- und Maßdifferenzen müssen vor der Ausführung mit der Bauleitung oder dem jeweiligen Fachplaner geklärt werden. Vor Ausführung der Arbeiten sind alle Maße zu prüfen, bzw. am Bau genau zu nehmen. Maßdifferenzen sind vor Ausführung mit dem Architekten, Bauleiter oder dem zuständigen Fachingenieur zu klären. Für die Ausführung sind gleichzeitig die statischen Unterlagen verbindlich sowie der Mischbauvorschriften. Sämtliche Mauerwerksanschlüsse an Betonbauteile, sowie Wohnungstrennwände an Ziegel-Außenwände sind fachgerecht mit geeigneten Mauerwerkern auszuführen.

Datum	Planbearbeitung	Mastab	Projektnummer	Leistungsbereich	Phase	Plannummer	Index
17.12.2020	Mauab	1:50	25.100	ARC	5	0006	03

Änderungen

Index	geändert	Datum	Art der Änderung/Ergebnismerkmal
01	DU	16.12.2020	neu: Rampe am Haupteingang
02	PM	26.10.2021	Bildungshöhe Fenster EG Ansicht West korrigiert
03	PM	21.01.22	Anpassung Fenster EG Ansicht West
04			
05			
06			



Beschreibung
 Umbau und Sanierung des Heimatmuseums
 Untermarkt 10
 82515 Wolfratshausen

Bauherr
 Städtische Wohnungsbau- und Verwaltungsgesellschaft mbH
 Margeritenstraße 1
 82515 Wolfratshausen

Planverfasser
 BC Ingenieure GmbH & Co. KG
 Bismarckstr. 14
 82515 Wolfratshausen
 Telefon: +49 (0) 89 11 91 3 80 0
 E-Mail: info@bc-ingenieur.de
 www.bc-ingenieur.de