STÄDTEBAU-
FÖRDERUNG
von Bund, Ländern und Gemeinden

Tag der Städtebauförderung
2022

RODING
Lust auf...

Regenpromenade und -brücke Mitterdorf
mit integriertem Hochwasserschutz

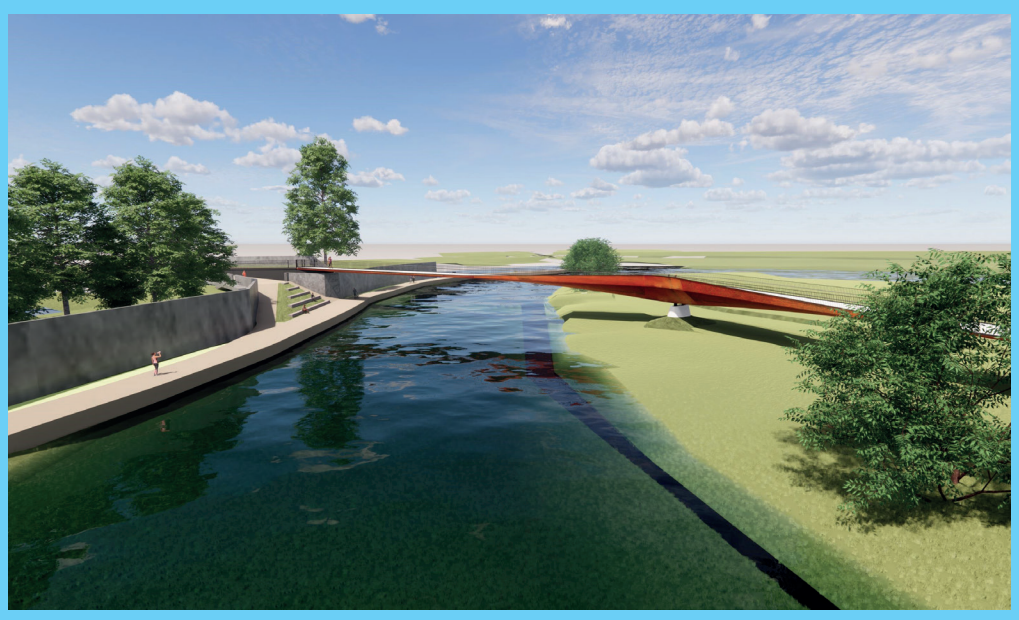

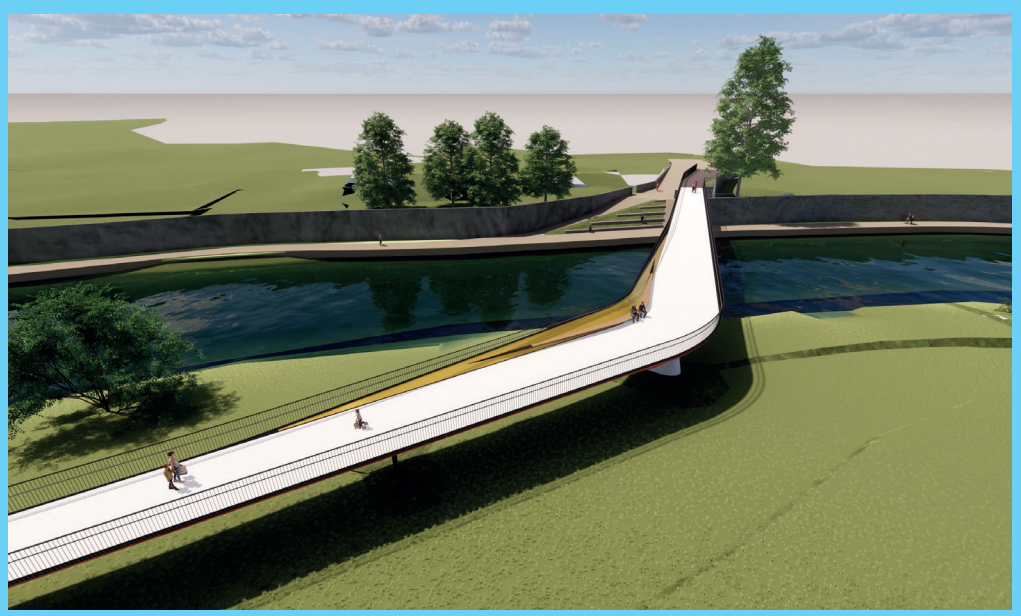

Visualisierungen Neubau Regenbrücke

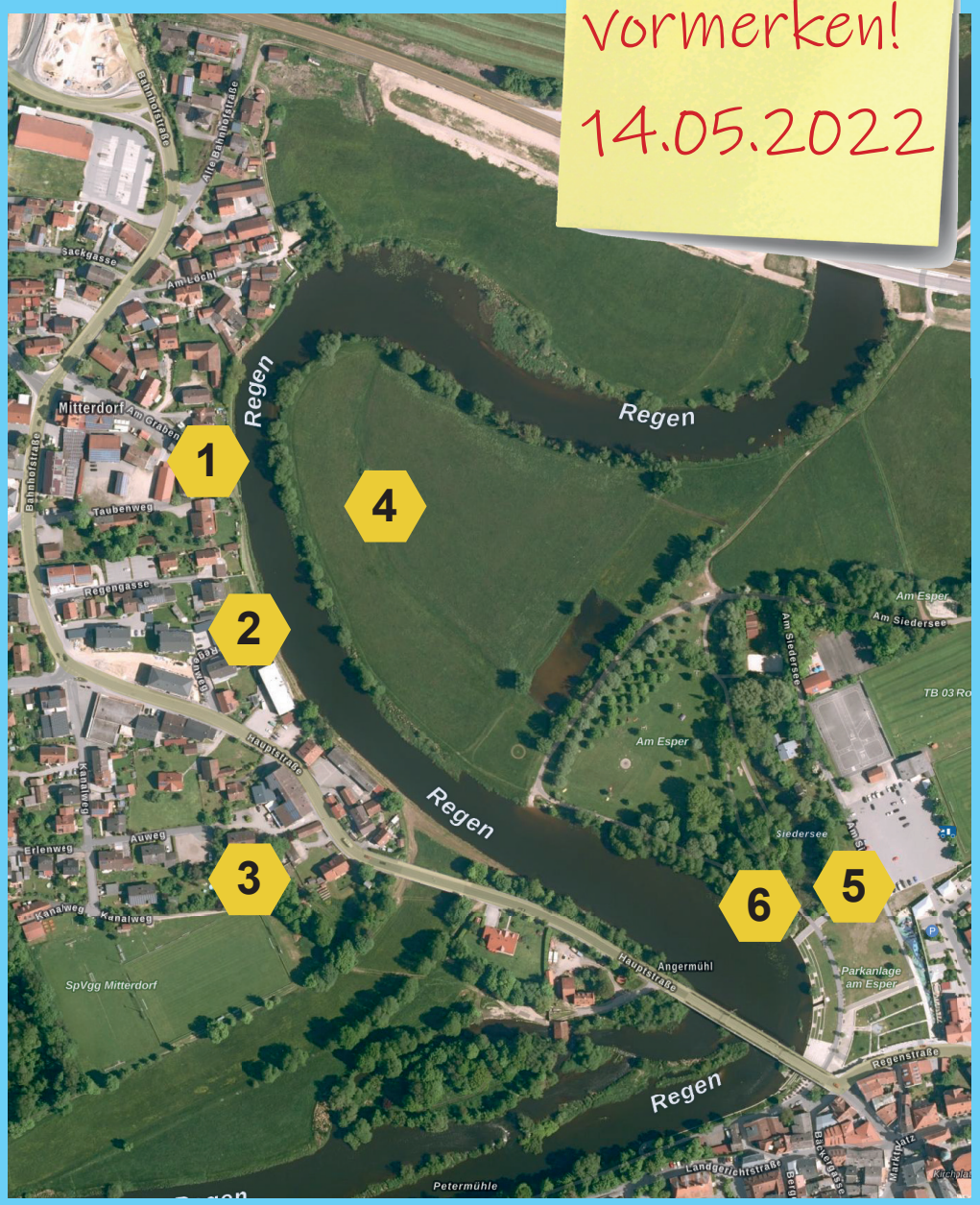

Haltepunkte des Rundgangs

Tag der Städtebauförderung am 14.05.2022
Veranstaltungsort: „Am Graben“

Start geführter Baustellenrundgang: 14:00 Uhr

„Offener Container“ mit Projektinformationen: 14:00 - 16:00 Uhr

Dieses Projekt wird vom Freistaat Bayern und der Europäischen Union aus Mitteln des Europäischen Fonds für regionale Entwicklung (EFRE) gefördert, für den Hochwasserschutz in Bayern.